Fiche technique

Coude articulé à 90°, vertical 60

Réf. 7006365

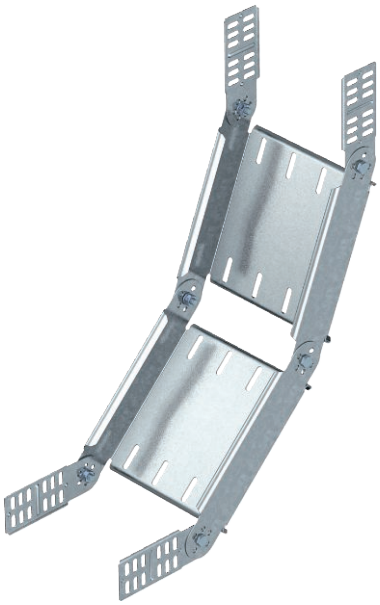

Coude articulé à 90°, vertical, pour tous types de chemins de câbles d'une hauteur d'aile de 60 mm.

St	Acier
FS	galvanisé par bande

Texte de produit auxiliaire : conseil	Le coude est livré en pièces détachées. Matériel de fixation fourni en quantités nécessaires.

Données de base

N° d'article	7006365
Type	RGBV 630 FS
Désignation 1	Coude articulé
Désignation 2	vertical
Dimension	60x300
Matériau	acier
Matériau : abréviation	St
Surface	galvanisé par bande
Surface selon DIN	DIN EN 10346
Surface : abréviation	FS
Unité de vente minimale	1,00 pc
Poids	260,00 kg/100 pc

Fiche technique

Coude articulé à 90°, vertical 60

Réf. 7006365

Caractéristiques techniques

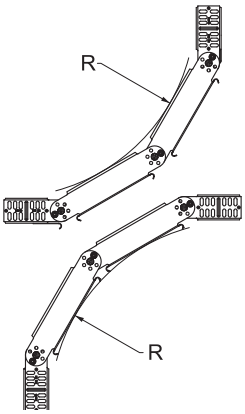

Largeur	300,00 mm
Hauteur latérale	60,00 mm
Dimension R	400,00 mm
Version du connecteur	raccord fourni
Forme de construction	Coude articulé complet
Épaisseur de tôle	1,00 mm
Compatible avec la sécurité de fonctionnement	☐
Perforation de montage dans le fond	☐
Schéma de perçage NATO	☐
Acier inoxydable, teinté	☐
Perforation latérale	☐
Modèle longue portée	☐