# Fiche technique

## Pièce en Té 110

## Réf. 6312713

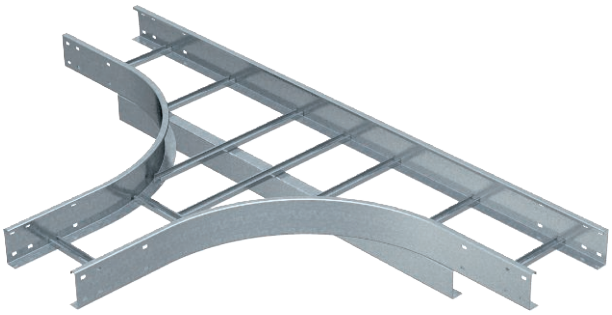

Té, horizontal, pour toutes les échelles à câbles longue portée d'une hauteur d'aile de 110 mm.

| | |
|---|---|
| St | Acier |
| FT | galvanisé à chaud par trempage |

| | |
|---|---|
| Texte de produit auxiliaire : conseil | Pour améliorer encore la stabilité, il convient de prévoir des supports au niveau des pièces de forme. |

### Données de base

| | |
|---|---|
| N° d'article | 6312713 |
| Type | WLT 1120 FT |
| Désignation 1 | Té de dérivation |
| Désignation 2 | pour EAC longue portée 110 |
| Dimension | 110x200 |
| Matériau | Acier |
| Matériau : abréviation | St |
| Surface | galvanisé à chaud par trempage |
| Surface selon DIN | DIN EN ISO 1461 |
| Surface : abréviation | FT |
| Unité de vente minimale | 1,00 pc |
| Poids | 1.842,00 kg/100 pc |

### Caractéristiques techniques

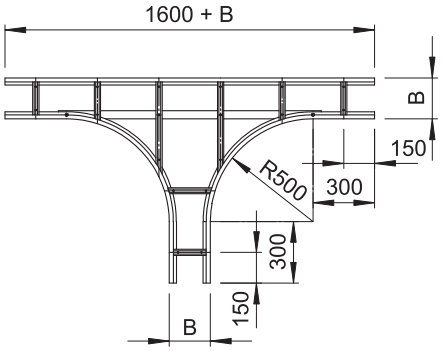


| | |
|---|---|
| Largeur | 200,00 mm |
| Hauteur latérale | 110,00 mm |
| Dimension B | 200,00 mm |
| Dimension R | 500,00 mm |
| Modèle d'échelons | Profilé non perforé |
| Modèle de longeron latéral | Profilé plat |
| Forme de construction | Dérivation symétrique |
| Compatible avec la sécurité de fonctionnement | ☐ |
| Épaisseur de longeron | 2,00 mm |
| Acier inoxydable, teinté | ☐ |
| Modèle longue portée | ☑ |