Fiche technique

Bride de mise à la terre type 925

Réf. 5040116

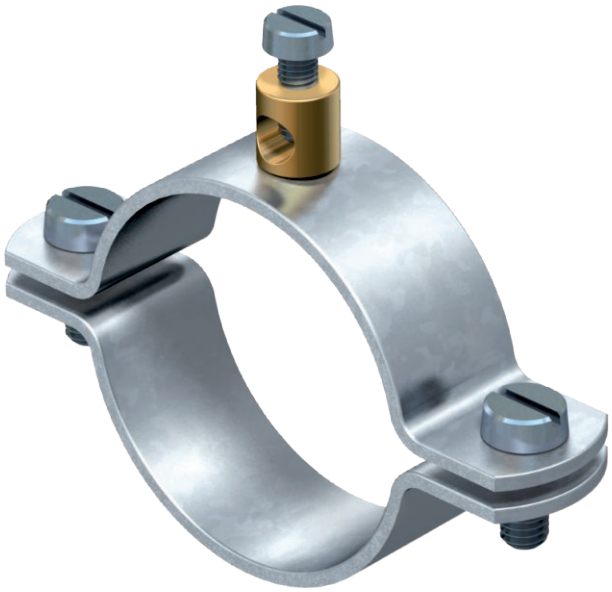

- Pour tuyaux 1/4 - 1 1/2 pouces ou Ø 11,5-48,3 mm
- Possibilités de raccordement : câbles jusqu'à 16 mm² avec borne de raccordement rivetée en laiton et 1 vis à tête cylindrique M5 x 12
- Jusqu'à une taille de 1 1/2 pouces avec 2 vis à tête cylindrique M6 x 16 (G)

St	Acier
G	galvanisé

Données de base

N° d'article	5040116
Type	925 1
Désignation 1	Collier de mise à la terre
Désignation 2	pour conducteur jusqu'à 16mm²
Dimension	1"
Matériau	acier
Matériau : abréviation	St
Surface	galvanisé
Surface selon DIN	DIN EN 12329
Surface : abréviation	G
Unité de vente minimale	25,00 pc
Poids	5,96 kg/100 pc

Fiche technique

Bride de mise à la terre type 925

Réf. 5040116

Caractéristiques techniques

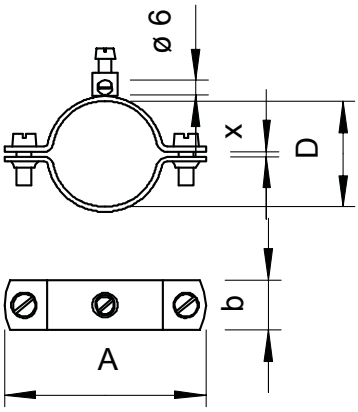

Dimension A	70,00 mm
Dimension D	33,70 mm
Dimension X	2,00 mm
Dimension b	18,00 mm
Nombre de conducteurs	1,00
Section du câble à raccorder	0,00 - 16,00 mm²
pour diamètre de tube	1 en pouces
Plage de serrage D	31,70 - 33,70 mm
Plage de serrage D	1 en pouces