Fiche technique

Pièce en Té 110

Réf. 6312764

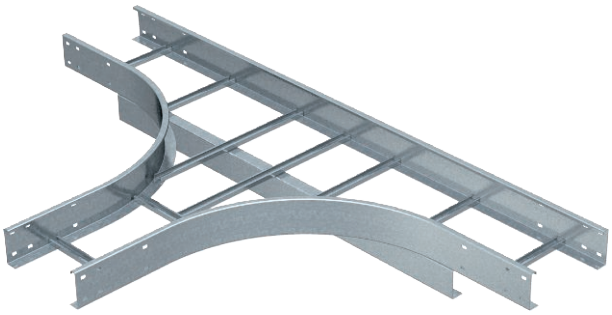

Té, horizontal, pour toutes les échelles à câbles longue portée d'une hauteur d'aile de 110 mm.

St	Acier
FT	galvanisé à chaud par trempage

Texte de produit auxiliaire : conseil	Pour améliorer encore la stabilité, il convient de prévoir des supports au niveau des pièces de forme.

Données de base

N° d'article	6312764
Type	WLT 1160 FT
Désignation 1	Té de dérivation
Désignation 2	pour EAC longue portée 110
Dimension	110x600
Matériau	Acier
Matériau : abréviation	St
Surface	galvanisé à chaud par trempage
Surface selon DIN	DIN EN ISO 1461
Surface : abréviation	FT
Unité de vente minimale	1,00 pc
Poids	2.404,00 kg/100 pc

Caractéristiques techniques

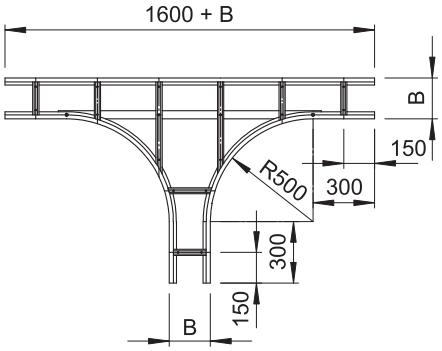

Largeur	600,00 mm
Hauteur latérale	110,00 mm
Dimension B	600,00 mm
Dimension R	500,00 mm
Modèle d'échelons	Profilé non perforé
Modèle de longeron latéral	Profilé plat
Forme de construction	Dérivation symétrique
Compatible avec la sécurité de fonctionnement	☐
Épaisseur de longeron	2,00 mm
Acier inoxydable, teinté	☐
Modèle longue portée	☑