Fiche technique

Prise de courant 0°, avec fiche de terre, double

Réf. 6120176

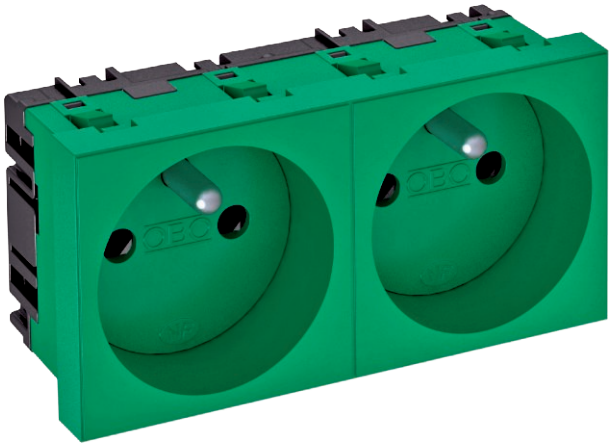

Prise de courant avec fiche de terre double 0°, avec protection renforcée contre les contacts accidentels, avec bornes à fiche, 2 pôles, 16 A, 250 V~, avec bornes de raccordement selon CEI 60884-1.

NF

PC Polycarbonate

Texte de produit auxiliaire 2	Pour l'installation dans des goulottes Rapid 45, des goulottes d'appareillages, des colonnes de distribution, des systèmes sous chape et des boîtiers Deskbox.

Données de base

N° d'article	6120176
Type	STD-F0 MZGN2
Désignation 1	Prise NF 2P+T
Désignation 2	double orientée à 90°
Dimension	250V, 10/16A
Couleur	vert menthe
Numéro RAL	6029
Matériau	polycarbonate
Matériau : abréviation	PC
Unité de vente minimale	1,00 pc
Poids	7,70 kg/100 pc

Fiche technique

Prise de courant 0°, avec fiche de terre, double

Réf. 6120176

Caractéristiques techniques

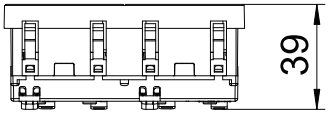

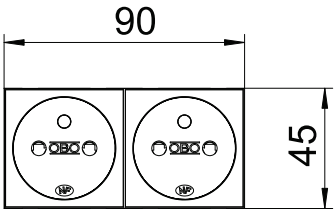

Largeur	90,00 mm
Hauteur	45,00 mm
Profondeur	39,00 mm
Couvercle	Plaque centrale
Verrouillable	☐
Type de raccordement	Borne à fiche
Impression/marquage	sans impression
Modèle	double 0°
Modèle	Prise NF 2P+T , double orientée à 90°
Modèle de la surface	mat
Modèle Prises de courant/interrupteurs	Fiche à contact de protection
Exécution	Fiche à contact de protection
Nombre de pôles	2,00
Nombre d'unités	2,00
Nombre de modules (en cas de construction modulaire)	0,00
Nombre de prises de courant connectables	0,00
Mécanisme de rejet	☐
Type de fixation	enclencher
Zone de marquage	☐
Température de service	-5,00 - 40,00 °C
Protection contre les courants de défaut	☐
pour condition difficile (selon VDE)	☐
Sans halogène	☑
Montage isolé	☐
Sécurité enfant	☑
Couvercle rabattable	☐
Code	non
Voyant de contrôle	☐
Avec interrupteur marche/arrêt	☐
Avec fusible fin	☐
Avec éclairage fonctionnel	☐
Avec éclairage orientable	☐
Type de montage	Goulotte d'appareillages
Tension nominale	250,00 V
Courant nominal	16,00 A
Indice de protection	autres
Alimentation électrique spéciale	sans alimentation électrique spéciale
Modèle prises de courant	NF
Prises de courant Angle	0°
Transparent	☐
Parasurtenseur	☐
Insert central torsadé	☐