Fiche technique

Suspension centrale de chemin de câbles, 35

Réf. 6358690

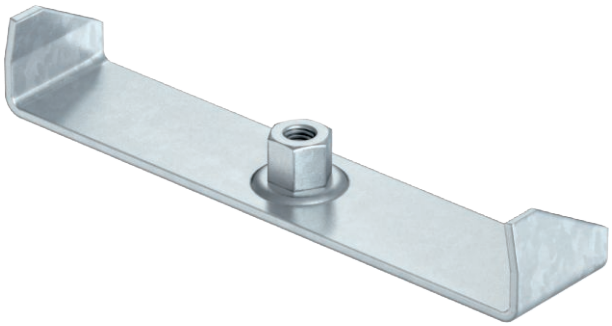

Suspension centrale pour chemins de câbles avec bord roulé et d'une hauteur d'aile de 35 mm.

St	Acier
FS	galvanisé par bande

Texte de produit auxiliaire : conseil	La suspension centrale dispose d'un embout fileté rotatif M10. Lors de la pose, veillez à une répartition homogène de la charge (éviter toute pose unilatérale).

Données de base

N° d'article	6358690
Type	MAH 35 100 FS
Désignation 1	Suspension centrale
Désignation 2	pour chemin de câbles
Dimension	B100mm
Matériau	Acier
Matériau : abréviation	St
Surface	galvanisé par bande
Surface selon DIN	DIN EN 10346
Surface : abréviation	FS
Unité de vente minimale	1,00 pc
Poids	9,40 kg/100 pc

Caractéristiques techniques

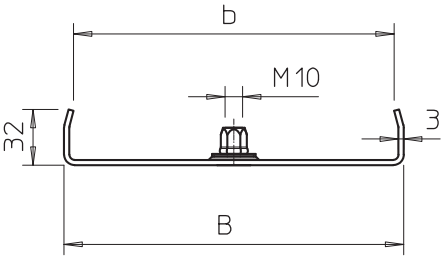

Largeur	100,00 mm
Dimension B	95,00 mm
Dimension b	84,00 mm
F en kN	1,30 kN
pour largeur	100,00 mm
pour tige filetée	M10
pour tige filetée métrique	10,00
Convient pour largeur de chemin de câbles/conducteur	100,00 mm
Réglable	□

Charge adm. :

Fiche technique

Suspension centrale de chemin de câbles, 35

Réf. 6358690

Caractéristiques techniques

Charge adm. :