Fiche technique

Pendard US 5

Réf. 6341527

Pendard (profilé en U) de dimensions 50 x 50 mm avec plaque de tête soudée.

St	Acier
FT	galvanisé à chaud par trempage

Texte de produit auxiliaire : conseil	Pour la fixation sur plafonds en béton horizontaux et poutres métalliques horizontales. À partir d'une largeur de 400 mm ou en cas de montage de la console sur l'extrémité du pendard, il convient d'utiliser l'entretoise de type DSK 45.

Données de base

N° d'article	6341527
Type	US 5 K 20 FT
Désignation 1	Pendard en U
Désignation 2	avec semelle soudée
Dimension	50x50x200
Matériau	acier
Matériau : abréviation	St
Surface	galvanisé à chaud par trempage
Surface selon DIN	DIN EN ISO 1461
Surface : abréviation	FT
Unité de vente minimale	1,00 pc
Poids	85,00 kg/100 pc

Fiche technique

Pendard US 5

Réf. 6341527

Caractéristiques techniques

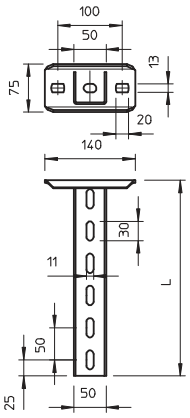

Longueur	200,00 mm
Largeur	50,00 mm
Hauteur	50,00 mm
Dimension L	200,00 mm
Dimensions	50 x 50 x 2,5 mm
Modèle	profilé en U
Longueur de console 200	5,75 kN
Longueur de console 400	3,10 kN
Longueur de console: 600	2,20 kN
Article EPD	☑
Compatible avec la sécurité de fonctionnement	☑
Épaisseur du matériau	2,50 mm
avec denture	☐
Acier inoxydable, teinté	☐
Ch. traction (en fonction de l'épaisseur du profilé de plafond)	10,00 kN

Fiche technique

Pendard US 5

Réf. 6341527

Diagramme de charges

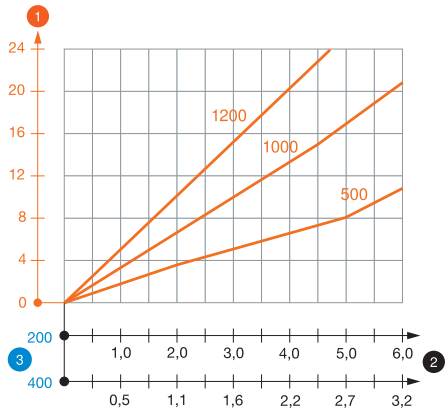

Titre des valeurs de charge_caractéristiques des chevilles	Valeurs de charge des chevilles pour pendard US 5 K
Note de bas de page Tableau de charge	Charge F maxi. (totale) = poids des câbles + chemin de câbles + console + pendard. Les valeurs du tableau pour la charge bilatérale tiennent compte de la distance entre axes existante ai = 10 cm. Les indications de capacité de charge sont démultipliées en cas d'utilisation dans du béton non fissuré. Les valeurs mentionnées concernent un béton de la classe de résistance C20/25. Les conditions de montage de l'agrément du DIBt (chevilles) doivent être respectées !
Titres du tableau de charge	Charge sur console d'un seul côté

Diagramme de charge du pendard de type US 5 K

1. Déflexion de l'extrémité de la tige de suspension avec charge autorisée
2. Charge de console autorisée en kN sans charge d'homme
3. Longueur de console en mm

— Courbe de charge avec longueurs de montant en mm

Valeurs de charge des chevilles pour pendard US 5 K

charge unilatérale

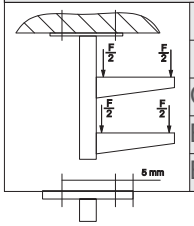

	Charge maximale [kN]			
	Largeur de console [mm]			
Cheville type	110	210	310	410
BZ-U 10-10-30/90	3,75	2,75	2,20	1,80
BZ 12-15-35/110	5,75	4,75	3,85	3,25

charge bilatérale

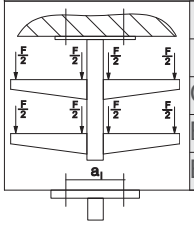

	Charge maximale [kN]					
	Largeur de console [mm]					
Cheville type	110	210	310	410	510	610
BZ-U 10-10-30/90	6,00	5,80	5,00	4,50	3,80	1,75
BZ 12-15-35/110	10,00	10,00	9,00	8,00	6,75	5,50

Charge F maxi. (totale) = poids des câbles + chemin de câbles + console + pendard. Les valeurs du tableau pour la charge bilatérale tiennent compte de la distance entre axes existante ai = 10 cm. Les indications de capacité de charge sont démultipliées en cas d'utilisation dans du béton non fissuré. Les valeurs mentionnées concernent un béton de la classe de résistance C20/25. Les conditions de montage de l'agrément du DIBt (chevilles) doivent être respectées !

Valeurs de charge des chevilles pour pendard US 5 K

T1	**charge unilatérale**				
T2		**Charge maximale [kN]**			
T3		**Largeur de console [mm]**			
T4	**Cheville type**	**110**	**210**	**310**	**410**
	BZ-U 10-10-30/90	**3,75**	**2,75**	**2,2**	**1,8**
	BZ 12-15-35/110	**5,75**	**4,75**	**3,85**	**3,25**