OL 11

catálogo 2024 p. 128

ref. 142203105

EAN. 3663660248853

Modelo ❸

Datos técnicos

Voltaje nominal	230V AC
Rango de voltaje de entrada	220 - 240 V AC
Salida del conductor	-
Salida de la fuente de alimentación	-
Clase	1
IP	65
IK	-
Difusor	PMMA satinado
Paralumen	No
Fuente	E27
Temperatura de color real	-
Flujo total de salida	- lm
Energía de reserva	-
Clase de energía	Classe de la lampe (non fournie)
IRC	-
SDCM	-
Óptica	-
Regulable	-
Ta	-
Duración de vida LED	-
Rango de temperatura ambiente	-10 ~50°C
UGR	-
ULR	-
Grupo de Riesgo Fotobiológico	-
THDI	-
Fijación	Sí
Detección	No
Con toma IP55	No

Instrucciones de instalación para descargar

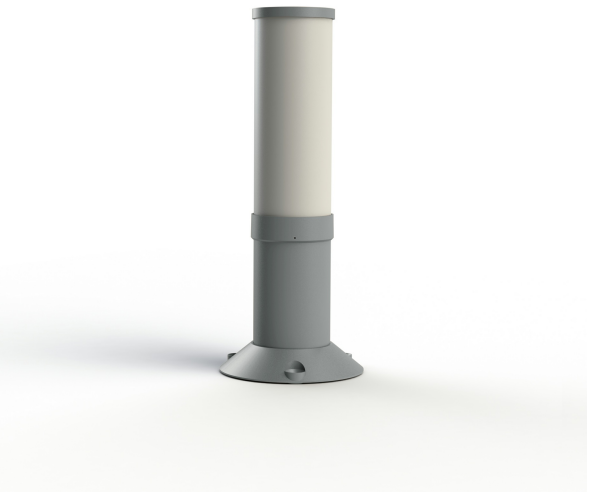

Materiales y acabados

Material	aluminio
color	Gris seda - 105 - RAL 7044

Detalles logísticos

Dimensiones del modelo	H.374 L.150 P.150
Peso neto	0.000 Kg
Peso bruto	0.000 Kg
Dimensiones del paquete 1	H.420 L.280 P.300

Certificaciones y garantías

CE	Sí
UL	No
EAC	Sí
RoHS	Sí
ENEC	No
Anticorrosión	25 años (en Aluminio)
Técnica	5 años
Electrónica	-